



PRÉFECTURE DE LA RÉGION LORRAINE

ARRETE SGAR n° 2003 - 676 du 05 DEC. 2003

DEPARTEMENT DE LA MOSELLE
Arrêté de zonage archéologique

LE PREFET DE LA REGION LORRAINE
Préfet de la zone de défense Est
Préfet de la Moselle
Officier de la Légion d'honneur

Vu la loi n° 2001-44 du 17 janvier 2001 relative à l'archéologie préventive ;

Vu le décret n° 2002-89 du 16 janvier 2002 relatif aux procédures administratives et financières en matière d'archéologie préventive notamment son article 1er ;

Vu le code de l'urbanisme, notamment son article R.442-3-1 ;

Considérant que les éléments de connaissance du patrimoine recensés à la carte archéologique nationale (Service Régional de l'Archéologie, Direction Régionale des Affaires Culturelles) laissent supposer la présence d'éléments du patrimoine archéologique sur le territoire de la commune de MANOM ;

Considérant que les projets d'aménagements sont susceptibles de porter une atteinte irréversible à la conservation, l'étude ou la mise en valeur des sites archéologiques ;

ARRETE

Article 1er : Le présent arrêté concerne dans le département de la MOSELLE la commune de MANOM ;

Article 2 : Le périmètre de la commune constitue la zone géographique prévue au 1^{er} alinéa de l'article 1^{er} du décret n° 2002-89 susvisé.

Article 3 : Le territoire de la commune est divisé en zones de 2 types représentées sur le plan annexé au présent arrêté .

Article 4 : Dans les **zones de type 1**, tous les dossiers de demande de permis de construire, de démolir et d'autorisation d'installations ou de travaux divers, ainsi que tous les dossiers soumis à déclaration au titre des alinéas a et d de l'article R 442-3-1 du code de l'urbanisme, d'une **emprise au sol terrassée supérieure à 3000 m2** (y compris parkings et voiries), devront être transmis au préfet de région dans les conditions définies par le décret n°2002-89 susvisé .

Article 5 : Dans **les zones de type 2**, tous les dossiers de demande de permis de construire, de démolir et d'autorisation d'installation et de travaux divers, ainsi que tous les dossiers soumis à déclaration au titre des alinéas a et d de l'article R 442-3-1 du code de l'urbanisme, d'une **emprise au sol terrassée supérieure à 50 m²** (y compris parkings et voiries), devront être transmis au Préfet de région dans les conditions définies par le décret n°2002-89 susvisé .

Article 6 : Le Préfet du département de la Moselle et le Directeur régional des affaires culturelles sont chargés de l'exécution du présent arrêté qui sera publié au recueil des actes administratifs de la préfecture du département, adressé au Maire, et affiché en mairie pendant un mois, à compter du jour où il sera reçu.



Le Préfet de la région Lorraine

Bernard HAGELSTEEN

Copie à : Maire de la commune concernée
Préfecture de région
Préfecture du département de la Moselle
Direction départementale de l'équipement (pour transmission aux subdivisions)

MANOM (Moselle)

Zonage archéologique du territoire communal

(Direction régionale des affaires culturelles de Lorraine –
Service régional de l'archéologie – 03/09/2003)

ZONE 1 (PÉRIMÈTRE NOIR)

La zone 1 correspond à l'ensemble du territoire communal. Le SRA demande à ce que soient transmises dans ce périmètre toutes les demandes de PC, PD, PL et AITD dès lors que la surface aménagée au sol (bâtiments, parkings, voirie, etc.) atteint ou dépasse le seuil de 3000 m².

ZONE 2 (PÉRIMÈTRE JAUNE)

La zone 2 correspond à un important site datant du Néolithique ancien.

Le SRA demande à ce que soient transmises dans ce périmètre les demandes de PC, PD, PL et AITD affectant le sous-sol, dès lors que la surface aménagée atteint ou dépasse le seuil de 50 m².

.....

MANOM (Moselle)

Zonage archéologique du territoire communal - Echelle 1/25000e

(Direction régionale des affaires culturelles de Lorraine -
Service régional de l'archéologie - 03/09/2003)

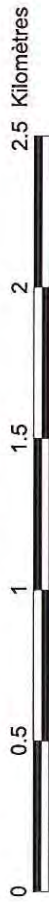

Zone 1 (limites communales) : seuil de saisine fixé à 3000 m²



Zone 2 : seuil de saisine fixé à 50 m²

SCAN 25 Copyright IGN 1998
Copie et reproduction interdite

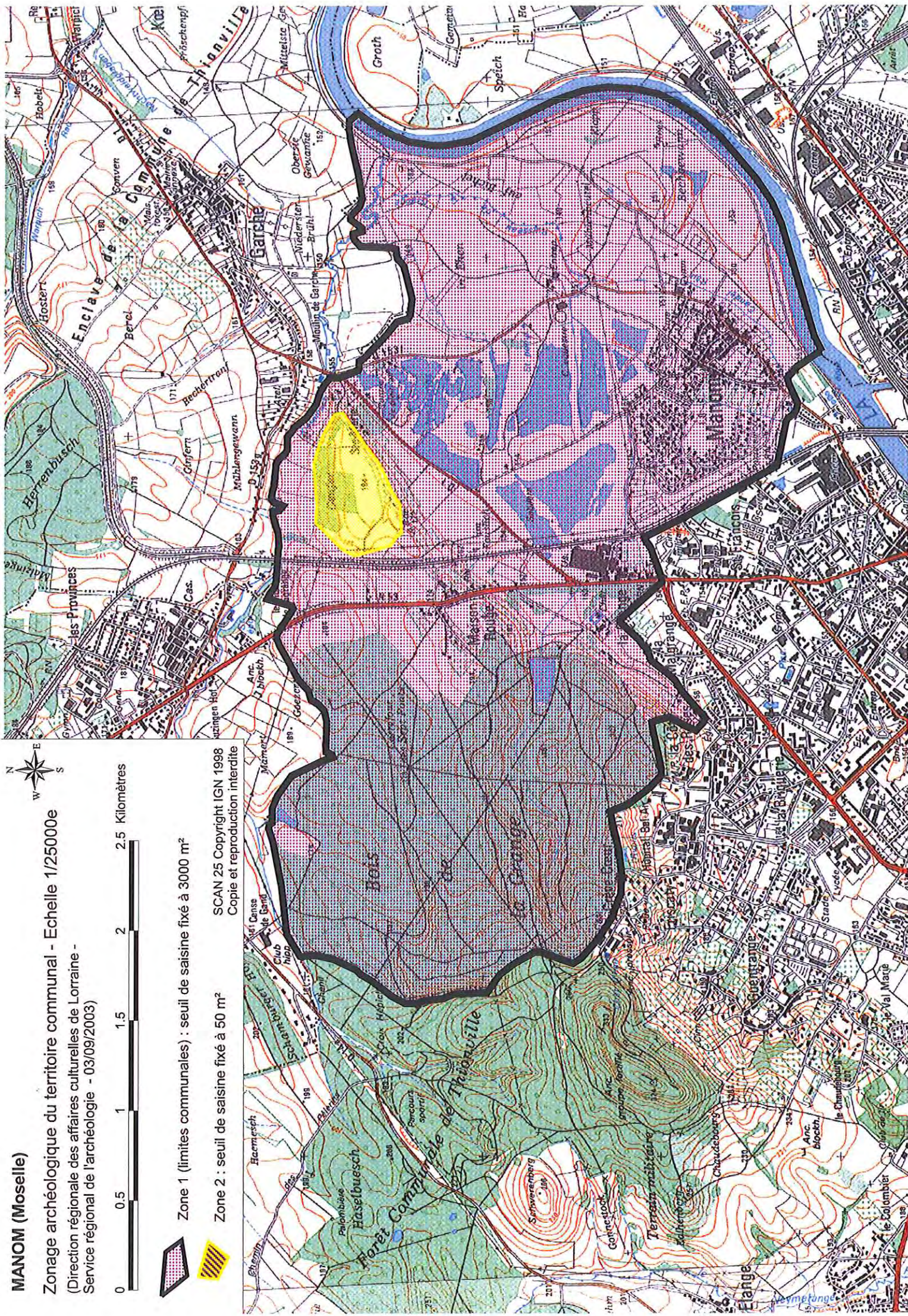

Manom (57441)

Arrêté : SGAR n° 2003-676 du 05/12/2003 --- Secteur : Manom (secteur de genfer)

Seuil Urbanisme : 50 m2

Seuil Affouillements : 50 m2

Seuil Végétation : 10000 m2

Arrêté : SGAR n° 2003-676 du 05/12/2003 --- Secteur : Manom (reste de la commune)

Seuil Urbanisme : 3000 m2

Seuil Affouillements : 3000 m2

Seuil Végétation : 10000 m2

